

A DALIDDA

Folleto

Adalidda es una agencia especializada en branding, marketing y venta de productos agrícolas.

Nuestra misión es conectar productos agrícolas asiáticos y africanos de alta calidad con los mercados internacionales, promoviendo así un crecimiento sostenible y el desarrollo económico en Asia y África.

Nuestras soluciones integrales cubren :

- Branding global : Desarrollo de marcas fuertes y reconocibles para productos agrícolas asiáticos y africanos.
- Marketing estratégico : Creación y ejecución de campañas de marketing personalizadas para resaltar la calidad y el origen de los productos.
- Ventas internacionales : Conexión de productores con compradores de todo el mundo.

- Gestión de contratos : Manejo de negociaciones de ventas y preparación de acuerdos completos.
- Soporte estratégico : Oferta de resolución de problemas y asesoramiento estratégico a lo largo de la cadena de suministro.
- Inteligencia de mercado : Suministro de información sobre tendencias y oportunidades del mercado global.

Tabla de contenido

1. Verduras
2. Frutas
3. Especias
4. Nueces y semillas
5. Café
6. Carne congelada
7. Condiciones de pago

1. Verduras



White Bean

2. Frutas



Palta



Mangos

3. Especies



Clavo – Origen Indonesia



Clavo – Origen Indonesia

4. Nueces y Semillas



Sésamo



Productos alimenticios a base
de sésamo



Productos cosméticos a base
de sésamo



Miseria



Haba de soja



La soja en el contexto de la
fabricación de alimentos



Una colección de productos cosméticos como lociones, cremas, jabones y champús elaborados con soja



Maíz



Jarabe de maíz, almidón de maíz, chips de maíz con maíz como ingrediente



El maíz como ingrediente en
cosmética

5. Café



Granos de café: Robusta, Arábica, Variedades locales

6. Carne congelada

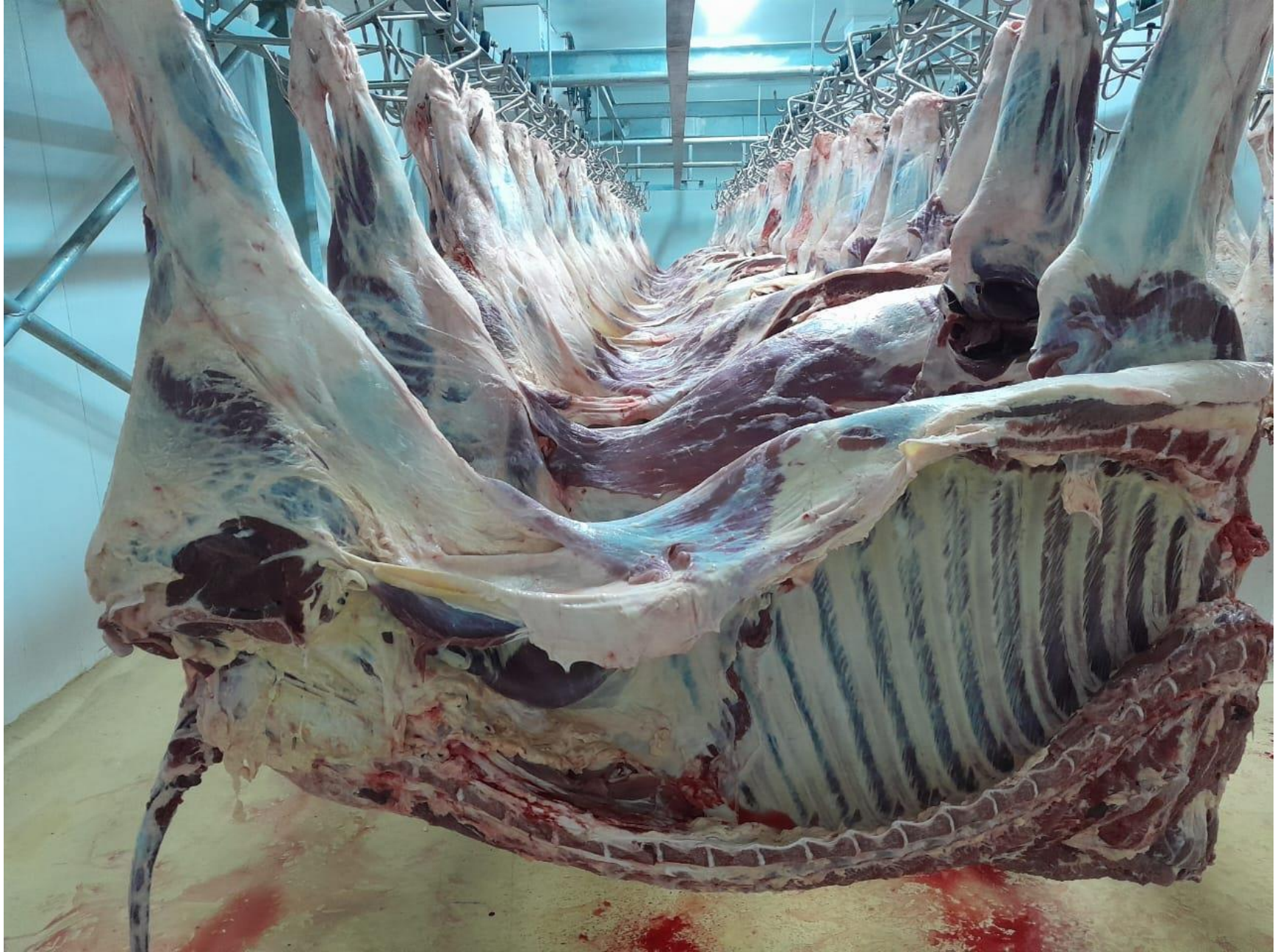

Carne de cabra con certificación Halal



Carne de cabra con certificación Halal



Entrecot



Roast beef

7. Condiciones de pago

1. Carta de crédito standby SBLC MT 760

Preferimos utilizar el término de pago SBLC MT 760, ya que proporciona garantías mutuas y facilita la fijación de precios competitivos para ambas partes en nuestras transacciones. Al emplear la Carta de Crédito Stand-by (SBLC) MT 760, podemos ofrecer a su empresa precios altamente competitivos tanto en Entrega a Bordo (FOB) como en Costo, Seguro y Flete (CIF).

Para proceder con este arreglo de pago, se solicita al comprador que emita una Carta de Crédito Stand-by (SBLC MT 760) que cubra el monto total para el período de entrega de un año. Esta SBLC debe garantizar el pago del 100% para cada entrega mensual al presentar el Conocimiento de Embarque y el Informe de Inspección SGS.

Es importante tener en cuenta que la Carta de Crédito Stand-by debe ser emitida por una institución financiera de buena reputación, como Standard Chartered, Banco de China o una institución equivalente de similar credibilidad.

2. Pagaré (PN) para Transacción Única

Optamos por el uso de pagarés ya que fomentan la confianza mutua y facilitan la fijación de precios competitivos para ambas partes involucradas en nuestras transacciones. Al aprovechar el pagaré, podemos ofrecer a su empresa precios altamente competitivos tanto en Entrega a Bordo (FOB) como en Costo, Seguro y Flete (CIF).

Para proceder con este arreglo de pago, solicitamos amablemente al comprador que emita un pagaré que cubra el monto total para la entrega. Este PN debe asegurar el pago del 100% al presentar el Conocimiento de Embarque y el Informe de Inspección SGS.

Es imperativo enfatizar que el pagaré debe provenir de una institución financiera de buena reputación, como Standard Chartered, Banco de China, o una institución comparable de credibilidad equivalente.

3. Carta de Crédito (LC)

Aunque la carta de crédito no es nuestro método de pago preferido debido a la necesidad de cubrir gastos antes de recibir el pago, estamos dispuestos a considerarlo. Sin embargo, es importante tener en cuenta que puede que no sea posible ofrecer precios competitivos con el pago mediante carta de crédito.

Para proceder con este arreglo de pago, solicitamos amablemente al comprador que emita una carta de crédito que cubra el monto total para un año de entrega. Esta LC debe garantizar el pago del 100% para cada entrega mensual al presentar el Conocimiento de Embarque y el Informe de Inspección SGS.

Es crucial enfatizar que la carta de crédito debe ser emitida por una institución financiera de buena reputación, como Standard Chartered, Banco de China, o una institución comparable de credibilidad equivalente.

Para contactar con nosotros

Adalidda

65 C Street 101
Phnom-Penh
Cambodia

WhatsApp/Telegram: [+85569247974](https://wa.me/85569247974)

Email: info@adalidda.com

Música de fondo: [Relaxing Green Nature - by David Fesliyan /
www.fesliyanstudios.com](https://www.fesliyanstudios.com)

Sitios web

English <https://adalidda.com/en>

Español <https://adalidda.com/es>

عربي <https://adalidda.com/ar>

Français <https://adalidda.com/fr>

简体中文 <https://adalidda.com/zh>

Medios de comunicación social

Facebook <https://www.facebook.com/adaliddaen>

LinkedIn <https://www.linkedin.com/company/adalidda>

X @adalidda <https://twitter.com/adalidda>

YouTube <https://www.youtube.com/@AdaliddaBusinessTV>

Instagram <https://www.instagram.com/adalidda>

Threads <https://www.threads.net/@adalidda>

Gracias